



会報 白山商工会議所

議員・評議員懇談会を開催

能登半島地震義援金への感謝状授与と「金城大学総合経済学部への地域経済への貢献について」と題した研修会が行われました。
(2 ページに掲載)



議員・評議員懇談会・青年部だより……………	2	広報委員会の徒然なるままに……………	11
女性会だより……………	3	今こそ!! 健康経営……………	12
藤枝商工会議所を知ろう!! (第91回)……………	4	ハローワーク白山 所長がお話します! (No.29) …	13
ワイヤレスガイドシステム無料貸出……………	5	LOBO調査……………	14
令和6年能登半島地震による被害を受けた 事業所の皆様への支援制度……………	6	セミナー・個別相談情報……………	15
施策紹介……………	8	会員紹介コーナー 元気サロンはっぴ……………	16
当会議所取扱融資状況・会議所の動き……………	10	今月のあさがおさん……………	16

令和六年度議員・評議員懇談会

四月二十六日(金)、令和六年度議員・評議員懇談会をグランドホテル白山にて開催し、議員、評議員約八〇名が出席しました。

懇談会では、今年四月に金城大学に新たに創設された新学部「総合経済学部」の、学部長 寒河江 雅彦氏と准教授 平子 紘平氏をお迎えし、「金城大学総合経済学部の地域経済への貢献について」と題して講話を頂きました。

寒河江学部長からは、地域経済への貢献として、インターネット時代のデータ活用事例をあげ、GPSの位置情報や公的統計、社会調査、デジタル情報など生活スタイルや行動の情報のオープンデータを活用し、リアルタイムの人流データとともに分析を行うことで、その地域の居住者や来訪者の行動スタイルを把握することで、地域や店舗の将来推計が行えることになるとし、実際に、地方都市や大手ショッピングモールでの人流、年



齢性別、時間帯の来訪者の分析結果例を示しながら説明し、大学でも課題解決力を地域経済に応用し、持続可能な経済発展を実現する人材を育成していくと話されました。

また、平子准教授からは、総合経済学部の特徴として、経済学と経営学を総合的に学べる場であり、経済・社会の現場を知る専任教員を揃え、インターンシップでは、一〇〇社を超える地元企業、自治体と連携協定を締結していることを紹介し、アカデミックな学びと社会での実践が同時に体験できる学部であることを紹介した。

議員・評議員懇談会に先立ち、一月一日に発生した能登半島地震に伴い、石川県商工会議所連合会で行った義援金募集に際し、特に多額の義援金を寄せられた事業所に対して、



石川県商工会議所連合会より感謝状が贈られることとなり、高松会頭より左記の二事業所へ感謝状の伝達が行われました。

【株式会社 大晃重設】
【千代野建設 株式会社】

青年部だより

令和六年度通常総会

四月十七日(水)、当所青年部(藤田智樹 会長)はグランドホテル白山において、竹内専務理事にご臨席を頂き、令和六年度通常総会を開催しました。

藤田会長より令和六年度の基本方針について説明があり、引き続き各委員長より活動方針・計画が示されました。

上程された議案は、下記のとおりで、各議案とも原案通り承認されました。

総会終了後には福住副会頭、藤田女性会会長をお招きし、同会場にて交流会が開催されました。



令和6年度の抱負を語る藤田会長

女性会だより

四月二十六日(金)、松任文化会館ピノにおいて、高松会頭、林青年部副会長、竹内専務理事をお迎えして当所女性会令和六年度通常総会を開催いたしました。初めに商工会議所女性会活動指針唱和を行い、続いて藤田喜美子女性会会長より「一月に能登半島を中心に地震が発生し、大勢の方が被害にあわれました。白山市内にも沢山の方が避難してきている中、女性会として自分たちの出来ることから活動を行い、地域の活性化に繋がっていきたく、女性会会員の皆さまのご協力をお願いします。」と挨拶がありました。

その後の議案審議において、「令和五年度事業報告ならびに収支決算」、「令和六年度事業計画(案)ならびに収支予算(案)」、「任期満了にともなう役員改選」の三議案がすべて承認されました。



総会の様子

上程議案

第一号議案 令和五年度事業報告の承認について

第二号議案 令和五年度収支決算の承認について

第三号議案 令和五年度剰余金処分について

第四号議案 令和六年度事業計画(案)の承認について

第五号議案 令和六年度特別会費(案)の徴収について

第六号議案 令和六年度年会費及び納入方法について

第七号議案 令和六年度収支予算(案)の承認について



各委員長から令和6年度の活動方針が説明された。

記念講演会 ～傾聴について学ぶ～

総会終了後に記念講演会が行われました。講師に精神保健福祉士、社会福祉士、公認心理師である林田雅輝氏をお招きし、「人とつながるコミュニケーション」、「傾聴」について学ぶ」と題して、誰かの役に立ちたいという思いから福祉の職に就き、自分の子供が十年後に生きやすい世の中になればと今の活動につながっていること、傾聴の心得についてお話しいただきました。傾聴について学ぶことで、自分がどんな物差しを持っていて、自分自身のことやわかっていくのか、実は自分のことがわかっていくのだと教わりました。講演終了後には、「もっと傾聴についてお話しを聞きたい」との声が多く聞かれ、傾聴への理解が一つ深まったと感じました。



講師の林田雅輝氏

女性会会員募集

一緒に活動しませんか?

加入資格

白山商工会議所女性会員又は会員企業の家族・従業員で満18歳以上の女性の方

年会費 3,000円

問い合わせ先 女性会事務局



三月十六日(土)にこまつドームにて開催された日本商工会議所青年部第四十三回全国大会 加賀能登の國いしかわ小松大会記念式典内において、令和五年度YEG大賞の各賞が発表されました。

白山商工会議所青年部 53回白山鉄道祭り2023 YEG大賞 準グランプリ受賞

YEG大賞とは、全国の青年部の四一八単会・ブロック・道府県連での活動を通じて経済的発展と幸せをもたらしている、YEGとしてふさわしい事業に贈られる賞でYEG活動に対する機運を高め、全国の繋がりを感じ、組織のブランド力向上を図ることを目的としています。

今回で十八回目となり、その中で当会議所青年部が主催して昨年十月十五日(日)に開催した「いいとこ白



山鉄道まつり2023」が準グランプリを受賞しました。

二〇二一年の開催から数えて三回目の開催となり市内外から約三千人の方にご来場いただき多くの方からご好評いただいた当事業では、北陸新幹線の黒部宇奈月温泉駅から敦賀駅までを再現した「北陸大ジョラマ」やリアルな運転士気分を味わうことができる「鉄道シミュレーター」など、子どもから大人まで楽しめる様々なコンテンツが設けられ【鉄道】を肌で感じられるイベントとなっていることが評価され、今回の準グランプリ受賞につながりました。

令和五年度日本商工会議所青年部 会長 木村麻子氏より徳田令和五年度会長へ表彰状が手渡され、徳田会長は「このような大きな場で白山YEGの活動が評価されて非常に嬉しい」と語られました。



**経営者の未来と
会社の安心のために。**

●本商品をご検討の際には「重要事項説明書(契約概要・注意喚起情報・その他重要なお知らせ)」 「ご契約のしおり・約款」を必ずご覧ください。
AXA-A1-1709-1425/9F7

アクサ生命

在任中のリスクやご勇退に向けての備えは万全でしょうか。万が一の事態から会社を守り、経営者の未来を支えるために、アクサ生命はさまざまなサポートを提案させていただきます。

「就業不能」リスクまで手厚くサポートします

就業不能保障プラン

経営者のリスクに備える

アクサの保障重視の**定期保険**

ピュアライフ

定期タイプ

在任中から勇退後まで手厚くサポートします

アクサの**一生保障**の**終身保険**

98定期付終身保険

終身タイプ

アクサの**長期保障**の**定期保険**

LTPPフェアウインド

長期定期タイプ(98歳満了)

アクサ生命は、商工会議所と協力し、会員事業所の各種ニーズ(弔慰金・見舞金制度、退職金制度、リスク対策や事業承継など)を共済制度/福祉制度でサポートしています。

アクサ生命保険株式会社
白山分室
〒924-0871 白山市西新町159-2 松任産業会館4階
TEL (076)274-3318

**『労働保険
年度更新申告・納付の
手続きはお早めに』**

今年も労働保険年度更新の申告・納付時期となりました。

令和6年度の年度更新期間 **6月3日(月)から7月10日(水)まで**となっておりますので、この期間内に申告・納付手続きをお済ませ下さい。

なお、電子申請を利用すれば自宅やオフィスから24時間いつでも手続きが可能ですので、是非ご利用ください。

また、保険料申告書の集合受付を開催しますのでご活用下さい。集合受付日以外でも各労働基準監督署及び石川労働局において随時、申告書の受付を行っています。



令和6年度
労働保険の年度更新
(労災保険・雇用保険)

申告と納付はお早めに
6.3月～7.10水

◇白山商工会議所での集合受付は、
6月21日(金)10:00～15:30
[対象地域:白山市(旧松任市、旧美川町)]

◇お問い合わせ先
石川労働局 総務部 労働保険徴収室
電話 076-265-4422

**企業見学に便利な
ワイヤレスガイドシステムを
無料貸出中!**

白山商工会議所では会社・工場見学等の受け入れを実施している企業に対して、ワイヤレスマイクやイヤホンのセットを無料で貸出しております。

最大
30名まで
対応可能

お申込はこちらの
二次元バーコードから!



貸出をご希望の方は
お気軽に
お問合せ下さい!

大きな声を出さなくても

伝える
企業見学

よく聞こえる!

工場の中でも

はなれていても

白山商工会議所 総務課 担当: 中島 ☎ 276-3811 ✉ info@hakusancci.or.jp

友好コーナー 藤枝商工会議所を知らう!! 第91回

**藤枝市制施行70周年・サッカーのまち100周年記念
藤枝商工会議所×JAおおいがわ 連携事業
レンジジおさんぽマルシェを実施しました! 4/20(土)**

蓮華寺池公園イベント広場及び蓮華寺池公園プロムナード園路にて、藤枝商工会議所・JAおおいがわの共催で「レンジジおさんぽマルシェ」を開催しました。今年は、藤枝市制施行70周年・サッカーのまち100周年として実施し、当日は、会員事業所によるお弁当の販売や物販、JAおおいがわによる特産品販売等を行いました。同日に蓮華寺池公園で開幕された「藤まつり」の反響もあり、多くの人で賑わいました。



融 資

令和6年能登半島地震特別貸付 (日本政策金融公庫金沢支店国民生活事業 TEL0570 - 045 - 202)

- 対象者 ①被災4県に事業所を有し、直接被害を受けた中小企業者
②①の事業活動に依存し、間接被害を受けた中小企業者
③今般の地震の影響により、業況が悪化している中小企業者
- 金 利 ①の方 当初3年間は所定の金額を限度に、災害金利▲0.9%、貸付後4年目以降は災害金利▲0.5%
②の方 災害金利 ③の方 基準金利 (中小企業者の状況により変動)
- 融資限度額 ①及び②の方 (国民事業) 上乗せ6,000万円、(中小事業) 3億円
③の方 (国民事業) 別枠4,800万円、(中小事業) 7.2億円
- 貸付期間 設備資金20年以内、運転資金15年以内 (据置期間5年以内)



令和6年能登半島地震災害対策特別融資 (石川県商工労働部経営支援課 TEL225 - 1522)

- 対象者 (1)セーフティネット保証4号 (地震の影響で売上▲20%) 又は
(2)災害関係保証 (罹災証明等) かつ施設・設備復旧の補助金交付決定※
※建物全半壊が明らか場合は交付決定不要
- 資金使途 設備資金、運転資金 ※新規融資のみ
- 限度額 1億円
- 期 間 10年以内 (据置5年以内)
- 利 率 1.0% (当初5年間無利子)
- 信用保証 必須 (信用保証料免除) ※伴走支援型特別保証を利用



雇用調整助成金の特例 (石川労働局職業安定部職業対策課 TEL265 - 4428)

雇用調整助成金とは、経済上の理由により事業活動の縮小を余儀なくされた事業主が、労働者に対して一時的に休業、教育訓練又は出向を行い、労働者の雇用の維持を図った場合に、休業手当、賃金の一部を助成する制度です。今回の能登半島地震の発生に伴い、以下の特例措置を実施しています。

【特例措置の内容】(地震に伴う経済上の理由により休業、教育訓練(以下「休業等」)又は出向を行う事業主が対象です。)具体的には、休業等又は出向の初日が令和6年1月1日から令和6年6月30日までの間にある場合、以下の措置を講じます。

- 生産指標の確認期間を3か月から1か月に短縮します。
- 最近3か月の雇用量が対前年比で増加していても助成対象とします。
- 地震発生時に事業所設置後1年未満の事業主についても助成対象とします。
- 計画届の事後提出を可能とします。
- 過去に雇用調整助成金を受給していた事業主に対する受給制限を廃止します。
- 雇用保険被保険者期間が6か月未満の労働者についても助成対象とします。
- 助成率を引き上げます。(大企業1/2から2/3、中小企業2/3から4/5に引き上げます。)
- 休業等規模要件を緩和します。(大企業1/15→1/30、中小企業1/20→1/40)
- 支給日数を延長します。[「1年間で100日」から「1年間で300日」に延長]
- 残業相殺制度を撤廃します。

国税の申告・納付期限の延長等について

- ①国税に関する申告・納付等の期限の延長、②所得税及び復興特別所得税の全部または一部を軽減、③納税の猶予

国税庁 令和6年能登半島地震に関するお知らせ



<https://www.nta.go.jp/taxes/shiraberu/saigai/r6/noto/index.htm>

令和6年能登半島地震に関する支援金・補助金などの最新情報は下記の中小企業庁、石川県のHPをご確認ください。

中小企業庁 令和6年能登地震関連情報



https://www.chusho.meti.go.jp/saigai/r6_noto_jishin/

石川県 令和6年能登地震に関する情報



<https://www.pref.ishikawa.lg.jp/saigai/202401jishin.html>

令和6年能登半島地震により被害を受けた事業者の皆様への支援制度

令和6年5月10日現在

経営支援課
☎ 276-3811

特別相談窓口の設置 (白山商工会議所 TEL276 - 3811)

令和6年能登半島地震により災害を受けた当商工会議所会員及び白山市内の事業者の支援を行うため、「令和6年能登半島地震による特別相談窓口」を設置しております。支援制度や補助金、融資などについてご相談ください。

補 助 金

なりわい再建支援補助金 (ワンストップコールセンター TEL0120 - 330 - 955)

- 対象者 石川県、富山県、福井県、新潟県に所在する、令和6年能登半島地震の被害を受けた中小企業・小規模事業者等
- 補助率 ・中小企業・小規模事業者：3/4以内、一部定額補助
・中堅企業等：1/2以内、一部定額補助
- 補助上限 ・石川県内の事業者：15億円、一部5億円まで定額補助※
※過去数年以内の被災かつ復興途上である等の要件を満たす場合
- 対象経費 工場・店舗などの施設、生産機械などの設備の復旧費用等
※特例として令和6年1月1日の能登半島地震による災害発生以降で、交付決定の前に行われた事業に要する経費についても、適正と認められる場合には補助金の対象となります。
- 公募期間 4月1日から随時申請受付



小規模事業者持続化補助金 (災害支援枠) (白山商工会議所 TEL276 - 3811)

- 対象者 令和6年1月能登半島地震で、以下のいずれかの被害を受けた小規模事業者
①直接的な被害 (自社の事業用資産が直接的な被害を受けた事業者)
②間接的な被害 (令和6年1月から4月の任意の1か月の売上が前年同期、又は令和2年1月28日以前の同期と比較して20%以上減少していることを指します。)
- 補助率 2/3以内
- 補助上限 ①直接被害事業者：200万円
②間接被害事業者：100万円
- 対象経費 機械装置費等、広報費、ウェブサイト関連費、展示会等出展費 (オンラインによる展示会・商談会等を含む)、旅費、新商品開発費、資料購入費、借料、設備処分費、委託・外注費、車両購入費
- 公募期間 4月26日(金)～7月5日(金) (第3次公募)



中小企業者持続化補助金 (災害支援枠) (白山商工会議所 TEL276 - 3811)

- 対象者 令和6年1月能登半島地震で、以下のいずれかの被害を受けた中小企業者
①直接的な被害 (自社の事業用資産が直接的な被害を受けた事業者・罹災(被災)証明書必要)
②間接的な被害 (売上が減少したことが分かる認定書 (自治体が発行) が必要となります。)
- 補助率 1/2以内
- 補助上限 ①直接被害事業者：200万円 (一定の要件を満たす事業者のみ、定額補助あり)
②間接被害事業者：100万円
- 対象経費 機械装置費等の購入、店舗改装、広告掲載、展示会等出展費用 等
- 申請期間 4月26日(金)～6月10日(月) (第2次公募)



罹災証明書・罹災届出証明書 (白山市総務部資産税課 TEL274 - 9524)

自然災害により住家、倉庫、カーポート等に被害があった場合に、罹災証明書または罹災届出証明書を交付しています。

○罹災証明書 原則、被災から2ヵ月以内の住家を対象とし、自然災害により被災した住家の被害の程度 (全壊、半壊、一部損壊等) を現地調査の上、証明するものです。

○罹災届出証明書 住家のほか、倉庫、車庫等の非住家やカーポート等の構築物についても対象となります。また、住家であっても、被災から2ヵ月以上経過している場合は、こちらの証明書を交付します。

令和6年能登半島地震の被災者向けに、法的な悩みごとの相談を実施しています。

「令和6年能登半島地震」で被害に遭われた個人の方につきましては、「自然災害による被災者の債務整理に関するガイドライン」の適用が可能となりました。地震の影響で住宅ローンや個人事業者の金融債務について一定のルールにしたがって整理できることになりました。このガイドラインは法人には適用されませんが、法人事業者も過大な債務を負担したまま事業の再開を果たすことは容易ではありませんので金融機関との間で債務を調整し、一定の減免も必要になります。その方法としては従前からいくつもの私的整理、法的整理の手法が用意されており、これらの中から最適な方法を選択することになります。(法テラス災害ダイヤル TEL 0120 - 078309)



金融(融資)のご案内

資金繰り対策の融資制度です
令和6年能登半島地震の融資は6ページに掲載しています



- **金融(融資)** 詳しい内容や条件は当所の経営指導員までお問合せください。

新型コロナウイルス感染症対策融資

※利率は令和6年5月10日現在

制度名	コロナマルケイ(国)	コロナ特貸(国)	物価高騰対策等総合支援特別融資(県)	コロナ借換融資(県)
融資限度額	1,000万円	8,000万円	1億円	8,000万円
利率	当初3年間1.05% (4年目から1.35%)	基準金利 (当初3年間基準金利より▲ 0.5%引下げ)	1.00%以内	固定1.00%以内(10年以内) 変動1.15%以内(10年超)
融資期間 (据置期間)	運転20年(5年) 設備20年(5年)	運転20年(5年) 設備20年(5年)	10年(5年)	15年(5年)
売上減少要件	5%以上	5%以上	5%以上	3%以上
担保・保証	無担保・無保証	無保証	信用保証必須(保証料免除)	信用保証必須

主な公的融資制度

※利率は令和6年5月1日現在

制度名	マルケイ(国)	小口零細融資(県)	地域商工業活性化融資一般分(県)	中小企業経営安定支援資金(市)
融資限度額	2,000万円	2,000万円	5,000万円 (特認2億円)	1,500万円(運転) 2,000万円(設備) 3,500万円(特認)
利率	1.35%	1.70%	1.80%以内(付保1.40%) ※10年超は変動金利	1.55%以内(運転) 1.70%以内(設備)
融資期間 (据置期間)	運転7年(1年) 設備10年(2年)	運転5年(1年) 設備7年(1年)	15年(2年)	運転7年(1年) 設備10年(2年)
担保・保証	無担保・無保証	無担保・信用保証必須	金融機関の取り扱い	金融機関の取り扱い

デジタル化の活用支援

● みらデジ

みらデジは中小企業庁による中小企業者向けデジタル化支援ポータルサイトです。
「みらデジ経営チェック」「みらデジリモート相談」など、事業者の皆さんのデジタル化の経営課題を解決します。
全て無料で利用できますので、是非ご活用ください。
〈問合せ先 みらデジ事務局 TEL 03-6825-3104〉

● いしかわデジタル化推進アドバイザー派遣事業

事務部門の効率化やITを活用した経営の改善、ペーパーレス化、システム導入に向けた課題など、デジタル化に取り組む県内企業の課題解決に向けて、外部専門家を派遣し継続的な診断・助言を行うことを通じて、企業の発展・成長を促進することを旨とします。

〈問合せ先 ISICO 設備導入支援課 TEL 267-1174〉

● 成長戦略ファンド公募のご案内 令和6年4月22日(月)～6月14日(金)【16時必着】

令和5年度に「いしかわ次世代産業創造ファンド」「いしかわ中小企業チャレンジ支援ファンド」の2つのファンドを統合し、700億円規模の「成長戦略ファンド」としてリニューアルをしました。

新商品・新サービス開発支援、研究開発支援(DX・GX・国プロ)、スタートアップ創出支援等のメニューで、複数年にわたる新たな研究、商品開発から事業化、販路開拓まで、一貫して支援します。

〈問合せ先 ISICO 新商品・サービス開発支援課 TEL 267-5551〉

＋ 令和6年度全国安全週間 令和6年7月1日(月)～7月7日(日)

「危険に気付くあなたが目そして摘み取る危険の芽 みんなで築く職場の安全」

今年で97回目となる全国安全週間は、昭和3年に初めて実施されて以来「人命尊重」という基本理念の下、「産業界での自主的な労働災害防止活動を推進し、広く一般の安全意識の高揚と安全活動の定着を図ること」を目的としています。

厚生労働省、中央労働災害防止協会





施策のご案内

商工会議所がお手伝いします。
お気軽にご相談ください。

経営支援課 ☎ 276-3811

補助金等支援制度のご案内

※金額例は、条件によって異なることがあります。

制度名	概要	金額例(※)	受付締切	問合せ
小規模事業者持続化補助金 	持続的な経営に向けた経営計画に基づく、販路開拓等の取組や、その取組と併せて行う業務効率化(生産性向上)の取組を支援するための一部を補助するものです。	通常枠 最大50万円	16回 5月27日 17回 未定	事務局 03-6632-1502
事業再構築補助金 	新市場進出、事業・業種転換、事業再編、国内回帰、地域サプライチェーン維持・強化又はこれらの取組を通じた規模の拡大等、思い切った事業再構築に意欲を有する企業等を支援するものです。	・成長分野進出枠(通常類型) 最大3,000万円 ・コロナ回復加速枠(通常類型) 最大2,000万円	12回 7月26日	コールバック 予約システム (コールセンターから 折り返し電話をかける サービス)
IT導入補助金 	中小企業・小規模事業者等の業務効率化やDXの推進、セキュリティ対策に向けたITツール等の導入費用を支援するものです。	通常枠 150万円以上 450万円以下 (4プロセス以上)	通常枠 4次締切分 6月19日	コールセンター 0570-666-376
ものづくり補助金 	中小企業等が行う、革新的な製品・サービスの開発、生産プロセス等の省力化に必要な設備投資等の取組を支援するものです。	最大8,000万円 ※申請枠、従業員数により 規定	19次 未定	サポートセンター 057-3821-7013
白山市起業家支援補助金 	白山市内において新たに事業所を建築又は活用して事業を開始する起業家が対象です。	基本額 上限30万円 加算額(40歳未満) 上限20万円	申請時点で事業 開始してから1 年未満	商工課 274-9542

専門家派遣制度のご案内 経営課題の解決の為に専門家を派遣します

● 経営力強化総合支援アドバイザー派遣事業

皆様の課題やニーズに応じて、適切な専門家の選定や最適な派遣回数の設定など、専門事業全体をコーディネートしますので、まずは日々の事業活動の悩みをお気軽にご相談ください。

- 【派遣対象】 白山商工会議所会員
白山商工会議所管内に事業者を有する中小企業及び創業予定者
- 【活用事例】 新分野進出や新商品を開発したい
ウェブの強化や、新規取引先を開拓したい
生産性向上による収益完全に取り組みたい
アフターコロナ後の市場変化を踏まえ、経営計画を見直したい。

- 【企業負担】 無料
- 【派遣回数】 以下の企業は上限無し(その他の企業は3回まで)
①再生支援案件 ②事業承継案件 ③令和6年能登半島地震により被害を受けた企業

【外部専門家派遣の流れ】

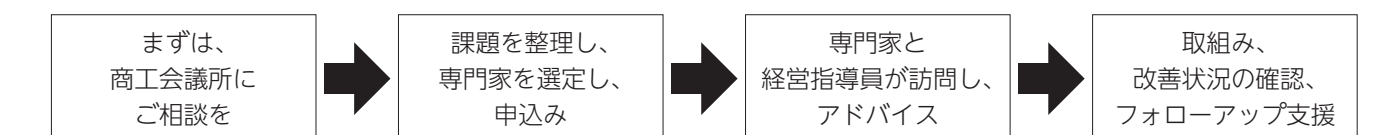

〈問合せ先 白山商工会議所 TEL 276-3811〉

第41回

広報委員会の徒然なるままに…

この企画は、会員の皆さまの仕事から離れた一面や、日常の何でもないことなどを徒然なるままに書き記して頂いております。今月は中島建設株式会社の中島俊幸氏にご寄稿いただきました。

念ずれば花開く

私は仕事帰り、時間があれば手取公園右岸パークゴルフ場へ行きます。四年前からの日課になっています。ここへ来ると、白山連峰が『いらっしやい』と呼びかけてくれます。また、隣の手取川の美しい流れが、私の心を洗ってくれるようです。ここが私の故郷であり、仲間との交流の場です。

四年前、『ここにパークゴルフ場を作ろう』と言い出した友人と私。パークゴルフの30余名の仲間たちからは、「何を考えている。ひざ丈まである草が生い茂る広大な公園を、自分たちだけでパークゴルフ場にできるわけがない!」と一蹴されたことを、今でもはっきりと覚えています。

しかし、私は「念ずれば花開く」と思い、母の里から乗用の芝刈り機を譲り受け、何回も何回も草や芝を刈り取りました。半年かかりました。その後、仲間らとともに、パークゴルフに必要なカップを埋め込み、スタートのティグラウンドを設置しました。仲間からクラブやボールを譲り受け、夢に見た「手作り9ホール」の完成へと繋がったのです。

このことを、令和2年11月26日の新聞が取り上げてくれました。それを見た30数名が「大会のできるゴルフ場を作ろう」と集まり、本格的に始動したのです。その結果、9ホールが18ホールになり、令和3年11月に初めて「手取公園パークゴルフ大会」が開催できました。そして、翌年2月に27ホール、6月ついに36ホールが完成したのです。おかげさまで、石川



パークゴルフプレイ

● 文：中島建設株式会社 中島 俊幸 氏



通過する新幹線に手を振る大会参加者

県の大会がその年8月23日に開催され、市・町の枠を超え102名の方々に参加していただきました。

今年3月16日の新幹線延伸開業の日には、手取公園PG愛好会の会員113名が集い、交流大会が開催されました。通過する新幹線に手を振る方もいて、まさに感無量でした。

三世代と一緒にプレイしている微笑ましい姿、「ナイスショット!」の歓声、プレイしている人はみんな笑顔で、歩く姿は元気そのもの。

私が当初、思い描いていた光景が、今そこにあります。

課題は山積みですが、これからもここに集う老若男女がもっともっと増え、笑顔や歓声、そして楽しい語らいが、大きくこだますることを願いながら、私の足は、今日も手取川に向かいます。



白山を眺めてナイスショット!

手取公園右岸パークゴルフ場(年中無休)

企業の福利厚生や健康経営に
法人会員も募集中!
お問合せは、
090-8966-7777(中島)まで お気軽にどうぞ!
場所は、8号線金沢西バイパスを朝日出口で降り、橋南交差点を直進、突当りを右折して、川北能美大橋のたもとです。

利用料金 一般の方 200円/日
 愛好会会員 2,000円/年
クラブ・ボールの貸し出し有り。(無料)手ぶらでOKです。

白山商工会議所取扱融資状況

令和6年4月末現在
業種欄：上段：当月分、下段：今年度累計
(単位：千円)

制度名	業種		製造業		建設業		卸・小売業		サービス業		合計	
日本政策金融公庫 経営改善貸付	0	0	1	3,000	0	0	1	3,000	2	6,000	0	6,000
	0	0	1	3,000	0	0	1	3,000	2	6,000	0	6,000
県追認小口融資	0	0	0	0	0	0	0	0	0	0	0	0
	0	0	0	0	0	0	0	0	0	0	0	0
県経営安定支援融資	0	0	0	0	0	0	0	0	0	0	0	0
	0	0	0	0	0	0	0	0	0	0	0	0
県事業転換支援融資	0	0	0	0	0	0	0	0	0	0	0	0
	0	0	0	0	0	0	0	0	0	0	0	0
県地域商工業活性化融資	0	0	0	0	0	0	0	0	0	0	0	0
	0	0	0	0	0	0	0	0	0	0	0	0
県小口零細融資	0	0	0	0	0	0	0	0	0	0	0	0
	0	0	0	0	0	0	0	0	0	0	0	0
県創業者支援融資	0	0	0	0	0	0	0	0	0	0	0	0
	0	0	0	0	0	0	0	0	0	0	0	0
県経営力強化保証	0	0	0	0	0	0	0	0	0	0	0	0
	0	0	0	0	0	0	0	0	0	0	0	0
市中小企業 経営安定融資	0	0	0	0	0	0	0	0	0	0	0	0
	0	0	0	0	0	0	0	0	0	0	0	0
市中小企業 特別支援融資	0	0	0	0	0	0	0	0	0	0	0	0
	0	0	0	0	0	0	0	0	0	0	0	0
市店舗近代化 資金融資	0	0	0	0	0	0	0	0	0	0	0	0
	0	0	0	0	0	0	0	0	0	0	0	0
合計	0	0	1	3,000	0	0	1	3,000	2	6,000	0	6,000
	0	0	1	3,000	0	0	1	3,000	2	6,000	0	6,000

会議所の動き(5月20日~6月30日)

5月		9日(日)	第167回日商簿記検定試験
22日(水)	青年部正副会長会議	10日(月)	記帳継続指導
27日(月)	令和6年度第1回総務委員会	14日(金)	地域交流委員会 視察研修会・委員会・懇親会
	女性会総務委員会	18日(火)	金融なんでも相談
	青年部例会	19日(水)	女性会研修会
30日(木)	金融審査委員会		青年部例会
		23日(日)	第231回日商珠算検定試験
6月		25日(火)	金融審査委員会
7日(金)	正副会頭会議	27日(木)	令和6年度第1回通常議員総会
	令和6年度第1回常議員会		
	建設産業部会役員会		

ハローワーク白山 所長がお話しします！

求人申し込みをする場合の労働条件明示のルールが変わります！

No.29

ハローワーク
白山所長
村上 薫

本年4月から白山所に勤務しております、村上です。どうぞよろしくお願いいたします。

今回は最近の雇用失業情勢と、4月からの労働条件明示ルールのほか、高卒者採用のスケジュールをご紹介します。

最近の雇用失業情勢

地域の雇用失業情勢を判断する重要な指標として、有効求職者数（仕事を求める方）、有効求人数（企業からの求人数）、有効求人倍率（有効求人数／有効求職者数の割合）があります。

この3つの指標は、全国の雇用失業情勢を判断する上でも、重要視されているものです。

○ハローワーク白山管内（白山市、野々市市）の状況
令和6年2月

有効求職者数： 2,564人（対前年同月比0.8%）
有効求人数： 4,787人（対前年同月比1.6%）
有効求人倍率： 1.87倍（対前年同月比0.02P）
（参考）有効求人倍率：石川1.50倍、全国1.26倍

職種別の有効求人倍率は、「販売の職業」が最も求人倍率が高く、求人数が1556人に対し、同職業を希望している求職者は138人しかいない状況にあり、求人倍率は11.28倍となっており、深刻な人手不足となっております。

ハローワークといたしましては、人材不足分野での人材確保のため、就職面接会の開催、関係機関と連携した相談機会の設定等によるマッチング支援を行っておりますので、ぜひハローワークへご相談ください。

ハローワークの主な事業所サービスはこちらから！



ご不明点はハローワーク白山まで お問い合わせ TEL 076-275-4131

令和6年4月から労働条件の明示ルールが変更

令和6年4月から、改正職業安定法施行規則が施行され、ハローワークに求人申し込みをする場合、求人票に明示する労働条件が新たに3点追加されています。

①従事すべき業務の変更の範囲

将来の配置転換など、雇い入れ直後の業務と異なる業務に配置される見込みがある場合には、「仕事の内容」欄に変更後の業務を明示してください。

②就業場所の変更の範囲

採用後、雇い入れ直後の就業場所と異なる就業場所に配置される見込みがある場合は、転勤の可能性を「1. あり」とし、**転勤範囲を明示**してください。

③有期労働契約を更新する場合の基準

「契約更新の可能性」欄を「1. あり」に○を付け、同欄の「原則更新」または「条件付きで更新あり」のいずれかに○を付けてください。

・原則更新の場合は「求人に関する特記事項」欄に**通算契約期間または更新回数の上限等を明示**してください。（更新上限がない場合に、その旨を明示する必要はありません。）

・条件付きで更新ありの場合は「契約更新の条件」欄に**具体的な更新条件を記載**してください。（更新上限がない場合に、その旨を明示する必要はありません。）

令和7年3月新規高等学校卒業予定者の採用スケジュール

ハローワークでの令和7年3月新規高等学校卒業予定者を対象とする求人の取扱いは、次のとおりになります。

- ・ 求人の受理 6月1日以降
- ・ 学校への訪問・求人提出 7月1日以降
- ・ 推薦開始 9月5日以降
- ・ 選考開始 9月16日以降

今こそ!!

健康経営

先取り情報便



今月のテーマ 『再検査等の対象者に 個別アナウンス』



健康診断は、病気の可能性を推定するための検査です。病気なのか？たまたま体調が悪かっただけなのか？正しい判断が出来ません。

「要再検査」または「要精密検査」の判定を受けた場合は、必ず二次検査を受診しましょう。「要治療」の判定を受けた場合は、治療の必要があります。



受診を促すためのおすすめする取り組みまたは制度

いくつかチェックが入りますか？

- 対象者に対してメールや文書等により通知している
- 対象者に対して個別に声掛け・面談を行っている
- 対象者に対して個別に再検査や精密検査の日程を設定している
- イン트라ネット、掲示板、朝礼、会議等で受診勧奨を行っている
- 受診時の就業時間認定や有給の特別休暇付与を行っている
- 費用補助を行っている
- 受診者に対するインセンティブ（費用補助以外）を付与している
- 受診が必要な従業員に対し受診報告を義務付け、受診状況を把握している

受診勧奨文書おすすめフォーマット

●従業員への受診勧奨文書



【Word版】



【Excel版】

（出典：全国健康保険協会（協会けんぽ石川支部））



再検査と言われたら、放置せず、同じ検査をもう一度受け、確かめましょう。

これからの健康経営は、経営と健康の関係性がますます重要になります！



詳細な説明やアドバイス等をご希望の場合は、白山商工会議所 TEL 276-3811までご連絡ください。

文責：宮森弘美氏 健康経営支援事業（株）メル
白山商工会議所 健康経営推進アドバイザー

セミナー等開催のご案内 ※詳細は同封案内チラシをご参照ください。

令和6年度
税制改正のポイントセミナー

- 日時 6月11日(火) 午後2時～4時
- 場所 白山商工会議所3階研修室
及びオンライン(ZOOM)
- 講師 税理士法人 宮西会計
小木曾 史佳 氏(税理士)
- 受講料 無料
- 定員 30名(先着順)
- 内容 令和6年度の税制改正では、賃上げ促進税制の拡充・延長など企業の賃上げと成長を後押しする見直しが行われます。その他にも押さえておくべきポイントは多くあります。この機会にぜひご参加ください。

はくさん創業応援塾

- 日時 7月20日(土)、21日(日)
両日ともに午前10時～午後4時
- 場所 白山商工会議所3階研修室
- 講師 株式会社 迅技術経営
西井 克己 氏(中小企業診断士)
- 受講料 無料
- 定員 20名(先着順)
- 内容 これから事業を始める方の心構えや事業計画の立て方、経営の基本や各種手続きから、融資制度・補助金の紹介など創業に役立つ情報を集中講義いたします。中長期間に渡り事業を行っている方で、改めて経営を学びたい方も対象となっておりますので、是非ご参加ください。

各種無料個別相談会一覧表

今月の個別相談	開催期日	相談員	備考
金融なんでも相談	6月18日(火) 10:00～12:00	日本政策金融公庫 担当者	6月17日(月) 16時までに要予約
「こころ」と「からだ」のお悩み相談	随時	白山商工会議所健康経営推進アドバイザー 宮森 弘美 氏	LINE 相談専用電話
記帳継続指導	6月10日(月) 9:00～12:00	北陸税理士会松任支部 担当税理士	6月7日(金) 16時までに要予約
法律相談	随時	弁護士	要予約 申込後に相談員との日程調整を行います。ご希望に沿った日程で調整しますので、お早めに申込みください。
事業承継相談	随時	税理士	
SDGs 個別相談	随時	中小企業基盤整備機構北陸本部 担当者	

※相談は無料です。

白山商工会議所メールサービス
への登録はお済みですか？

事業に役立つ情報をタイムリーにお届けしております。是非ご登録ください。

e-mailを入力するだけで
登録出来ます！

<https://hakusancci.or.jp/mail/>



青年部会員募集中!!
一緒に活動しませんか？

- 資格 白山商工会議所会員事業所の
経営者又は従業員
男女不問 50歳未満の方
- 入会金 10,000円
- 年会費 36,000円(加入月割り)
- 問合せ 青年部事務局 TEL 276-3811

☆お気軽にお問合せください☆

商工会議所早期景気観測
LOBO調査

今回の調査ポイント

一層のコスト増と消費停滞で、悪化。先行きは、消費拡大等による改善への期待高まる。

調査期間：2024年4月12日～18日
調査対象：全国326商工会議所の会員2,472企業

全国の状況

全産業合計の業況DIは、▲14.0(前月比▲1.1ポイント)。製造業は、輸入部材の高騰や企業の設備投資の足踏み等で悪化した。建設業も、資材価格の高騰や人手不足による受注機会の損失でほぼ横ばいにとどまった。また、卸売業は、飲食・宿泊関連からの引き合いが増加するも、物流費の高騰などのコスト増で弱含んでいる。小売業・サービス業は、国内外の観光需要の増加や、歓送迎会などの季節需要の恩恵を受けて改善を示すも、力強さを欠いている。歴史的な円安基調や深刻な人手不足への対応、働き方改革関連法の施行に伴う輸送費の上昇や、賃上げ等によるコスト増が足かせとなっている。コスト増に見合う労務費を含む価格転嫁も追い付かず、業況は再び悪化に転じた。

北陸信越の業況動向

悪化。小売業では、能登半島地震に伴う地域住民の消費意欲の低迷に加え、エネルギー価格の高止まりや人件費の増加により、専門小売店などで採算が悪化した。一方、百貨店からは、度重なるコスト増による収益圧迫は継続しているが、観光支援策「北陸応援割」で需要が喚起されている、という声も聞かれた。製造業では、設備投資の足踏みの影響を受け、機械器具関係を中心に売上・採算が悪化した。

- 受注生産の都度、価格協議に取組み受注金額を上げる努力を行っている。一方、円安による原材料・エネルギー価格の高騰や、物流2024年問題による輸送費等の仕入れコストの上昇、賃上げによる労務費の増加で、採算は改善されていない(通信機械器具製造業)
- 度重なるコスト増による収益圧迫は継続しているが、観光支援策「北陸応援割」で需要が喚起されている(百貨店)
- コロナ禍で始めたテイクアウト事業が好調な中、今年は歓送迎会の予約も堅調に推移しており、売上・採算ともに改善に向かっている。一方、人手不足は深刻さを増しており、人材確保に向けて高水準での賃上げを図りたいが、価格転嫁も道半ばのため、原資確保に向けて業務改善を図りたい(飲食店)

景気天気図

	前年同月比		先行見通し	
	全国	北陸信越	全国	北陸信越
全業種	▲14.0	▲21.8	▲12.7	▲21.3
建設業	▲16.5	▲42.9	▲12.2	▲34.3
製造業	▲21.7	▲36.6	▲16.8	▲31.7
卸売業	▲16.6	0.0	▲17.9	▲16.7
小売業	▲16.5	▲27.6	▲15.6	▲17.2
サービス業	▲2.4	0.0	▲4.7	▲7.8

特に好調 (50≦D1)	好調 (25≦D1<50)	まあまあ (0≦D1<25)	不振 (▲25≦D1<0)	きわめて不振 (D1≦▲25)

DI=(増加・好転などの回答割合)-(減少・悪化などの回答割合)

今月の調査結果の詳細、トピックス等が見られます。サイトをチェック！



業種別の動向

前月と比べたDI値の動き ↗改善 →ほぼ横ばい ↘悪化

- 建設業** ↗ 資材価格等の高騰に加え、住宅関連を中心に民間工事の受注不振は継続しているものの、受注が堅調に推移する公共工事が下支えし、ほぼ横ばい。働き方改革関連法の施行に伴い、さらなる人手不足への懸念も高まっている。
- 製造業** ↘ 歴史的な円安基調による輸入部材の高騰や輸送費の上昇など、負担するコスト増が継続する中、企業の設備投資の足踏みにより一般機械器具関係や電子機器関係を中心に、悪化。需要停滞による在庫調整で売上減少を訴える声も聞かれた。
- 卸売業** ↗ 働き方改革関連法の施行に伴う輸送費の上昇や、歴史的な円安基調による輸入コストの高騰が継続しているものの、国内外の観光需要の増加により、飲食・宿泊関係からの引き合い増加が下支えし、ほぼ横ばい。
- 小売業** ↗ 物価の高止まりによる消費者の買い控えは継続しているものの、新生活用品等の季節需要やインバウンド需要の増加で売上が好調な百貨店がけん引し、改善。政府の激変緩和措置の終了に伴う電気代等の負担増を危惧する声も聞かれた。
- サービス業** ↗ 国内外の観光需要の高まりや歓送迎会等の季節需要の恩恵を受けた飲食・宿泊業を中心に、改善。一方で、人手不足で需要増に対応が追い付かない状況や、人材確保に向けた賃上げによるコスト増に苦慮する声も聞かれた。

会員紹介
 コーナー

元気サロンはっば

生きているそれだけで素晴らしい

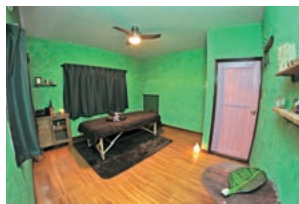

元気サロンはっばは、2013年の8月に自宅の一室を改装してオープンしました。

私はカラダについて学ぶ度に、人間には生きる為の凄いパワーがあるという事に気づき、生きているそれだけで素晴らしく奇跡だと、思うようになりました。

私の使命は、人間が本来もつ生きるパワーを引き出すことです。

カラダガイドとして施術をすることで、生きるパワーを引き出し、健康で明るい日々を過ごす為のお手伝いをしています。お客様の心とカラダに寄り添うことができるセラピストでいたいのです。



代表 上田 友恵

住所 白山市山島台3丁目69番地

業種 リラクゼーションサロン

TEL 076-281-6966

URL <https://happayoyaku.wixsite.com/-site-2>

MAIL happa.yoyaku@gmail.com

会員紹介コーナー・今月のあさがおさんは、会員であればどなたでも無料で掲載（1回限り）できます。ご希望の方は、事務局へご連絡下さい。

今月の あさがおさん vol.115



やまだ まほ
山田 真穂さん

勤務先：株式会社 吉田酒造店

お仕事：製造

趣味：旅行

ひと言：ものづくりに関わる仕事がしたいと思ひ、入社しました。これからもお客様に
 おいしさと感動を届けられるお酒を醸せる
 ように、頑張ります。

シャッター **地域実績**
No.1! **安全!**
迅速! **安心!**

NS maintenance ナカムラシャッターメンテナンス
 TEL 274-4724 FAX 274-4353

会費納入の御礼

会員の皆様には、日頃より当会議所の運営につきまして、ご協力を賜わり厚くお礼申し上げます。

令和6年度会費につきましては、口座振替の事業所様には、4月30日(火)に指定口座より振替させていただきます。厚くお礼申し上げます。

また、口座振替を利用されていない事業所様にも会費納入いただきまして、厚くお礼申し上げます。

今後、口座振替をご希望の方は、当会議所総務課まで、ご連絡ください。

